

日本政策金融公庫

一日公庫（年末融資相談会）のご案内

地域経済の景気動向は、一向に回復の兆しがみられない中、中小零細企業が経営に係る資金を有利な条件で調達することは、重要な課題です。

そこで、このたび日本政策金融公庫呉支店・融資担当者をお招きし、融資相談会「一日公庫」を下記のとおり開催いたしますので、相談ご希望の方は、11月14日（月）までに商工会へお申込みください。

- 日時・場所 平成23年11月22日（火）10:00～16:00
江田島市商工会 本所（小用）
- 持参品 直近2期分の申告書・決算書、見積書（設備資金希望の場合のみ）
〔決算書・試算表(決算後6ヶ月以上経過の場合)は、必ず11月14日（月）までにご提出ください。FAXでも結構です。〕
- お申込方法 11月14日（月）までに商工会へ希望の時間をご予約ください。
- お申込先 江田島市商工会 本所 TEL 42-0168 FAX 42-2853
- 問合せ先 日本政策金融公庫呉支店担当者・経営指導員

『事業資金は制度融資のご活用を！！』（最新金利情報）

◆主な制度融資一覧表◆ 平成23年10月13日現在

名称	融資限度額	返済期間	利率	備考
商工貯蓄共済制度融資	1,500万円	7年以内	2.675%	保証料含む
日本政策金融公庫				
普通貸付	4,800万円	運 5年以内 設 10年以内	2.15%～	無担保無保証も可
経営改善貸付	1,500万円	運 7年以内 設 10年以内	1.85%	←無担保無保証
国の教育ローン	300万円	15年以内	2.85%	
県費預託融資				
小規模事業資金	1,250万円	6年以内	2.50%	保証料含む
経営安定資金	7,000万円	10年以内	3.65%	保証料含む

- 経営改善貸付は、従業員20人（小売・サービス業は5人）以下の事業主が対象です。
また、商工会での審査会がありますので、決定まで約1カ月かかります。
- 平成18年4月より保証協会の保証料が弾力適用となりましたので、上記一覧表には基準となる保証料を含めて、表示してありますが、企業の財務内容により0.5%～2.2%の幅で区分適用となります。
- 商工会では借り換えについてもご相談に応じております。お気軽にお問い合わせください。

業務に役立つ！！

パソコン講習会のご案内



Word応用コース

Word2007のより詳細な書式設定や図形の活用、長文作成時の便利な機能、グループ作業に役立つ機能、その他の付加機能について、また表現力のある文書作成、グラフの作成、ヘッダーやフッター、目次などを含んだ本格的な長文文書の作成、コメントや変更履歴を利用した校閲、文書内へのデータの自動挿入等をご紹介します。Wordをもっと使いこなしたい！という方、ぜひご参加ください。

【使用ソフト：Microsoft Office Word2007】



開催日時：平成23年11月28日(月)・29日(火)・30日(水)
12月 5日(月)・ 6日(火)・ 7日(水)
18:30～21:00 ※6日間続けてのコースとなります。

参加費：500円(テキスト代含む)

開催場所：江田島市商工会 本所
(〒737-2121 江田島市江田島町小用2-17-1)

定数：10名

申込方法：申込用紙に必要事項を記入の上、
参加費を添えて事務局まで申込みください。

締め切り：11月19日(金)

その他：Word2007が入ったPCを持参される方は、
お申し出ください。

----- きりとり -----

パソコン講習会参加申込

事業所名		氏名	
住所		電話番号	
		その他	・PCを持参する ・持参しない

※ お問い合わせ先 江田島市商工会 本所 TEL：42-0168 / FAX：42-2853

簿記 NNN ネットde記帳

活用講習会開催のご案内

「ネットde記帳」は、全国商工会連合会が運営するインターネットを利用した経理システムです。

講習会内容 (簿記入門～ネットde記帳活用)

- ① ネットde記帳の活用について
仕訳のやりかた～ネットde記帳の活用
- ② 決算書の説明
貸借対照表、損益計算書等の説明
- ③ 試算表の見方
資産・負債・資本の内容及びネットde記帳への反映のされ方の確認。
- ④ 会計の種類
制度会計・管理会計の役割について
- ⑤ 経営分析について
ネットde記帳を使った分析方法について
- ⑥ キャッシュフロー経営とは
キャッシュフロー計算書の作成方法について

ネットde記帳 の利用メリット

- ① 8万～10万円の節税！！
青色申告特別控除 65万円の適用が可能です。
- ② 融資がスムーズに
毎月の経営状態がタイムリーでわかり、融資に必要な試算表ができます。
- ③ 指導員による分析表の作成及び経営相談
商工会が入力操作・決算指導・財務分析など全面的にバックアップいたします
- ④ 税制改正等に伴うソフトのバージョンアップなど面倒な作業が不要です。
- ⑤ インターネット経由なので「いつでもどこからでも」簡単操作、入力と同時に結果がすぐ見られます。

- 開催日時 : 平成23年12月1日(木)・2日(金)
18:00～21:00 2日間続けてのコースとなります。
- 参加費 : 無料
- 開催場所 : 江田島市商工会 本所
(〒737-2121 江田島市江田島町小用二丁目 17-1)
- 定数 : 10名
- 申込方法 : 申込用紙に必要事項を記入の上、事務局までお申込みください。
- 締め切り : 平成23年11月22日(火)

----- きりとり -----

簿記～ネットde記帳活用講習会参加申込書

事業所名		氏名	
住所		電話番号	

お問い合わせ 江田島市商工会 本所 TEL: 42-0168 / FAX: 42-2853



「ネットde記帳」は、全国商工会連合会が運営するインターネットを利用した経理システムです。

ネットde記帳

の利用メリット

①8万～10万円の節税！！

青色申告特別控除 65万円の適用が可能です。

②融資がスムーズに

毎月の経営状態がタイムリーでわかり、融資に必要な試算表ができます。

③指導員による分析表の作成及び経営相談

商工会が入力操作・決算指導・財務分析など全面的にバックアップいたします。

④税制改正等に伴うソフトのバージョンアップなど面倒な作業が不要です。

⑤インターネット経由なので「いつでもどこからでも」簡単操作、入力と同時に結果がすぐ見られます。

ネットde記帳

利用料金

「入力する時間がない」、「面倒だ」と思われる方は、ご希望により入力代行（有料）いたします。

「データ入力」の代行を希望する方・・・

年間 60,000 円 (月 5,000 円)

※建設業対応オプション料は別途

加入して
6カ月継続
すると



江田島市商品券

30,000 円分プレゼント

「データ入力」は自分でしたい方・・・

年間 31,500 円

※建設業対応オプション料は別途



江田島市商品券

15,000 円分プレゼント

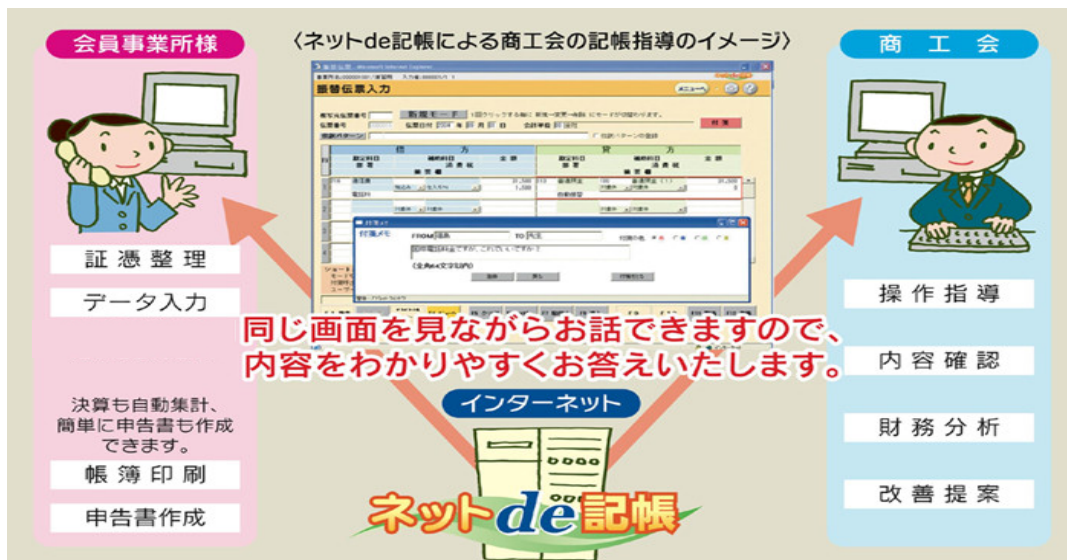

※その他、ご不明な点がございましたら商工会へご連絡下さい。

商工会のなんでも無料相談

開催日時：平成23年12月13日（火）午前10～午後4時
相談時間：1人40分以内
定員：先着10名様まで
場所：江田島市商工会 本所会議室
担当：中小企業診断士・行政書士・社会保険労務士・など



専門家等による税務・労務・融資・IT・法律など経営全般にわたる基本知識及び手続きなどの**無料相談会**を開催します。

例えば、次のような問題でお困りの方は、是非ご相談ください。

- **民法・商法等**
相続・不動産登記・債権回収・損害賠償など民事・刑事にわたる法律
特許・意匠・商標権の登録
- **税務**
所得税・法人税・消費税・相続税など国税・地方税に関すること
- **労務**
雇用調整助成金・労働基準法・労働契約法等による労働問題及び労務管理に関すること
社会保険法（労災保険・雇用保険・健康保険・厚生年金等）の諸手続き及び年金問題に関すること
- **融資**
日本政策金融公庫のセイフティーネット資金など公的資金の紹介及びセイフティー保証枠など
保証協会の保証に関すること
- **創業・経営革新**
新規開業や事業転換・新分野進出のための事業計画、公的資金、税務、労務などの全般の相談
- **販売促進**
地元特産品・新商品の開発のための技術指導・デザイン・販路開拓・流通ルートの相談・斡旋
店舗レイアウトや販売促進方法
- **事務代行**
法人設立・入札参加申請書類、建設業登録、風俗営業登録、外国人登録など官庁への提出書類

【主催】 江田島市商工会
【共催】 広島県商工会連合会

★お申し込みはFAX・郵送又は電話で

申込期限 12月8日(木)

**江田島市商工会 TEL 42-0168 FAX 42-2853 まで下記のとおり「相談希望
時間・相談内容・事業所名等」を商工会までご連絡ください。**

商工会なんでも無料相談申込書

相談希望時間	午前・午後 時	相談内容	(主な事柄を簡単に)
事業所名			
TEL			

アイデア

デザイン

ネーミング

無料発明相談会

アイデアを権利化するには？他人にマネされないか心配・・・

そんな時は、発明相談会でお気軽にご相談ください。

産業財産権制度(特許・実用新案・意匠・商標)に詳しい

相談担当者が、無料で個別にご相談に応じます！！

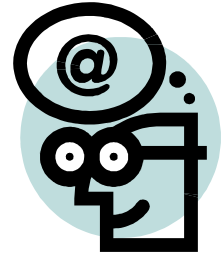

会 場 : 江田島市商工会 (江田島市江田島町小用2 - 17 - 1)

相談担当 : 知的財産専門相談員

日 時 : 平成23年12月13日(火) 13:00 ~ 16:00

お問合せ・お申込み : **事前予約制です**

江田島市商工会までお電話または FAX にてお申し込みください。

TEL: 0823 - 42 - 0168

FAX: 0823 - 42 - 2853

申込期限 : 平成23年12月8日(木)

発明相談会申込用紙

相談日	H23年12月13日	希望 時間	時頃
氏名		会社名	
住所 (所在地)	TEL: ()		
相談内容			

主催 : 江田島市商工会

共催 : 広島県商工会連合会

労務関係相談窓口が設置されました

労務相談内容

雇用調整助成金・高齢者雇用継続給付金 最低賃金相談・賃金制度の導入・定年制の延長
健康保険・厚生年金等社会保険・労働保険 就業規則・賃金規定・退職金規定の整備等

社会保険労務士がご相談に対応いたします

※江田島市商工会での相談コーナー設置日
毎月 第2木曜日と第4木曜日です(9:00~16:00)
ご相談は無料です。積極的なご利用をお願いいたします。

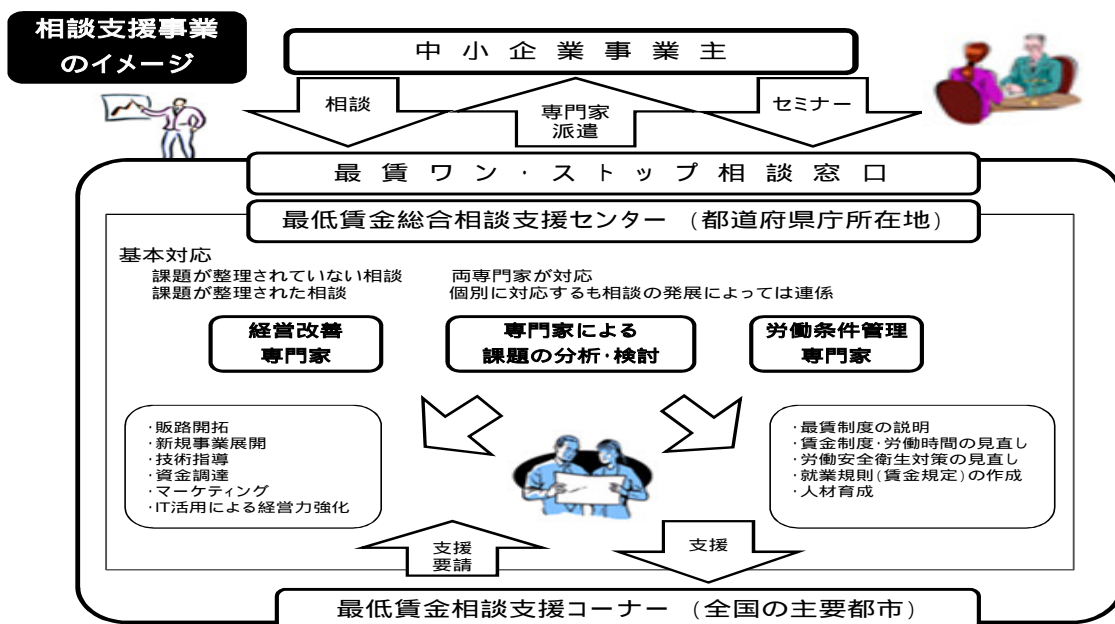

日 程 予 定 表

相談時間 9:00~16:00

相談会場 江田島市商工会本所

月	日 程	日 程
6月	6月 9日(木) 終了	6月 23日(木) 終了
7月	7月 14日(木) 終了	7月 28日(木) 終了
8月	8月 11日(木) 終了	8月 25日(木) 終了
9月	9月 8日(木) 終了	9月 22日(木) 終了
10月	10月 13日(木) 終了	10月 27日(木)
11月	11月 10日(木)	11月 24日(木)
12月	12月 8日(木)	12月 22日(木)
1月	1月 12日(木)	1月 26日(木)
2月	2月 9日(木)	2月 23日(木)
3月	3月 8日(木)	3月 22日(木)

ご相談の問合せ・申込は 江田島市商工会

4 2 - 0 1 6 8

受講生
募 集

呉商工会議所 呉地域中小企業支援センター

創業支援セミナー

11/26 (土)・12/3 (土)
開催

定員30名

受講料
無料

創業の基礎知識から資金調達の方法など、分かりやすく、具体的に体験談等を交え、創業のアイデアのヒントをお教えします。必ずあなたの創業成功にお役に立ちます。是非ご参加ください。

開催日	11月26日(土)・12月3日(土)
開催場所	呉市交通局本庁舎7階研修室 〒737-0029 呉市宝町1番10号
対象者	創業を検討中の方、並びに創業に関心のある方、創業間もない方

カリキュラム

11月26日(土)

12月3日(土)

時間	テーマ	時間	テーマ
9:00~9:10	オリエンテーション	9:00~10:00	創業の基礎知識 迫正博税理士事務所 税理士 迫 正博
9:10~10:40	創業成功のポイント Web 経営コンサルタント 藤田悠久雄		
10:40~10:50	休憩	10:00~12:00	マーケティングの基礎知識 Web アイムサプライ 代表取締役 中小企業診断士 伊豆田 功
10:50~12:00	事業アイデアの創出 Web 経営コンサルタント 藤田悠久雄	12:00~13:00	昼休憩
12:00~13:00	昼休憩	13:00~14:00	創業における資金調達 Web 日本政策金融公庫呉支店 融資課長 寺内 正芳
13:00~14:20	ビジネスプラン作成の基礎知識 Web 経営コンサルタント 藤田悠久雄	14:00~14:10	休憩
14:20~14:30	休憩	14:10~15:10	ビジネスプランの作成(演習) Web 経営コンサルタント 藤田悠久雄
14:30~16:30	創業事例企業に学ぶ パティスリー レクール 代表 畝 康郎	15:10~15:20	休憩
		15:20~16:30	ビジネスプランの作成とまとめ Web 経営コンサルタント 藤田悠久雄

平成23年度創業支援セミナー参加申込書

必要事項をお書きの上11月21日までに郵送、ファックスまたはE-mailでお申し込みください。平成23年 月 日

フリガナ		年齢	歳	職業	
氏名					
住所	〒			E-mail	
TEL	() -	FAX	() -		

ご記入頂いた個人情報は、受講申込受付関係資料作成の範囲で利用いたします。定員に達し、お断りする場合のみご連絡を差し上げます。特に連絡のない場合は開催日に会場にお越しください。

<お申し込み・お問い合わせは> 呉商工会議所 呉地域中小企業支援センター

(〒737-0029 呉市宝町1-10 呉市交通局本庁舎4階 呉商工会議所内)

TEL(0823)21-0151 FAX(0823)25-5544 E-mail info@kurecci.or.jp